

Medellín:

*cultura, diversión
y moda en la ciudad
de la eterna primavera.*

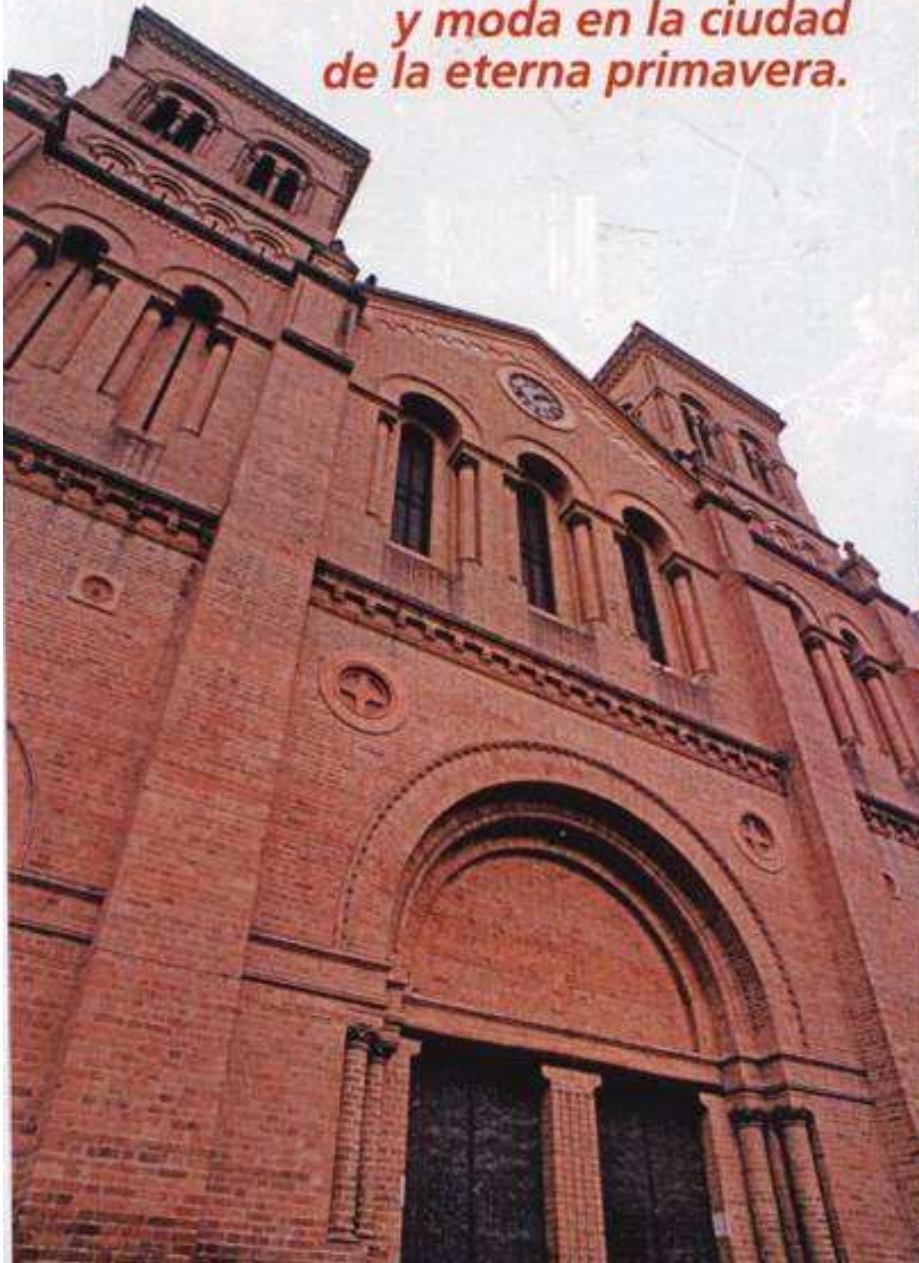

Monumento a la Raza Medellín



Cacique del Cerro Nutibara, Medellín

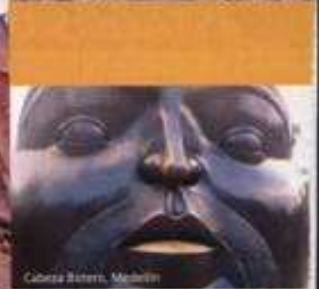

Cabra Brava, Medellín



Catedral de la Trinidad, Medellín

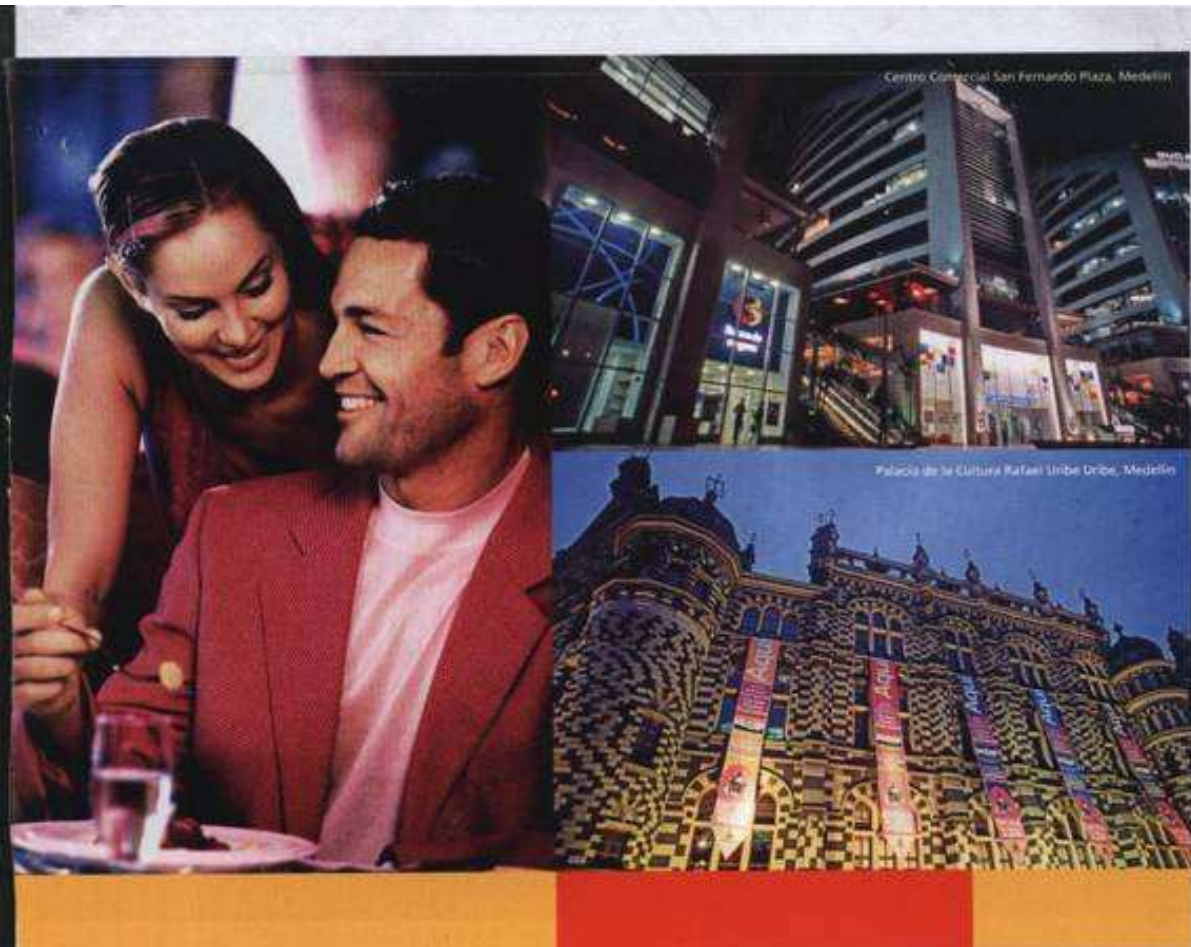

Centro Comercial San Fernando Plaza, Medellín

Palacio de la Cultura Rafael Uribe Uribe, Medellín

La ciudad empieza sorprendiendo con el Museo de Antioquia, que alberga la mayor colección de obras del pintor, escultor y dibujante colombiano Fernando Botero. Si prefiere lo cotidiano y lo costumbrista, le encantarán las artesanías y antigüedades en el Mercado de los Toldos de San Alejo, así como el paseo peatonal Carabobo (junto al Museo), que lo llevará por el centro de la ciudad; desde ahí podrá avanzar hasta el Cerro Nutibara, donde encontrará una réplica del pueblo antioqueño típico.

La historia país lo llevará a los edificios religiosos de Ermita de Veracruz y la catedral de La Candelaria, así como a poblados como El Retiro, Rionegro y Santa Fe de Antioquia (monumento nacional), famosos también por su gastronomía típica. En estos paisajes históricos y rústicos también encontrará alojamientos alternativos en haciendas y paradores.

El movimiento comercial en Medellín es intenso, con grandes outlets, eventos y congresos diversos. La industria textil es de gran atractivo, tanto para el que va de paseo como para el empresario, por esa razón grandes exposiciones como Colombiatex (en julio) se han convertido en grandes atractivos turísticos, comparables con la Feria de las Flores (agosto).

Esta ciudad, con 2'249.000 de habitantes y la segunda en importancia en Colombia, también cuenta con una gran variedad de actividades para el entretenimiento, desde los más sofisticados hasta los más ecológicos. Lugares llenos de atracciones como el Parque Interactivo Explora (dedicado a la ciencia), el Jardín Botánico, el Parque Nacional Natural Las Orquídeas y el Parque Nacional Natural Paramillo serán perfectos para un divertido y educativo paseo familiar.

En las noches son múltiples las opciones para la diversión y el esparcimiento. En cuanto a lo cultural, Medellín cuenta con interesantes

agendas teatrales y musicales en el Teatro Metropolitano y en el Teatro Pablo Tobón Uribe. Para seguir disfrutando la noche, puede visitar después la zona de El Poblado, epicentro de la vida cultural y nocturna de Medellín, con los mejores bares y restaurantes de la zona en los alrededores del Parque Lleras.

Si está pensando hacer un viaje que tenga cultura, paisajes, diversión nocturna y descanso, alístese para su próximo viaje a Medellín, la ciudad de la Eterna Primavera.

Vuelos diarios a Medellín únicamente desde Quito.
De Quito sale a las 15h45 y llega a Medellín a las 17h05
De Medellín sale a las 18h55 y llega a Quito a las 2015